

La Gazette d'Informations périodiques No 4 : Novembre 2012



du Syndicat d'Initiative (depuis 1937)

et d'Animation touristique et Culturelle en Pays Bollénois

Chez Mme Cuillerai , 109 Ave Saqi Carnot Tel: 04.90.30.41.07

Mail : syndicatdinitiativebollene84 @orange.fr

Conseil d'Administration au 30 Mars 2012 * Après l'Assemblée Générale du 23 Mars 2012 *

Présidente : Mme Cuillerai Françoise

Vices- Présidents : Mmes Gutierrez Myriam . Riéger Yvette . Mrs Blanc Gérard . Maupeu Jean

Trésorier : Mr Uyttenhove Marcel . **Trésorier- adjoint** : Mr Blanc Jean -Marie

Secrétaire : Mme Graziani Monique . **Secrétaire- adjoint** : M Villain Jean- Claude . **Documentaliste** : Mr Sottet Yves

Animation : Mr Bedin Michel . **Randonnées Pédestres** : Mr Rochier Patrick . **Assesseurs** : Mmes Brès Martine .

Marchand Reine . Massonet Michèle . Pulcrano Marie . Vigli Christiane . Mrs Carloni Jean- Pierre . Garcia Claude . Roudil Jean .

Représentant des professionnels : Mr Dumas Christian « Camping La Pinède à Mondragon » .

Le mot de la Présidente

L'été est fini. Si on en dresse le bilan, nous ne pouvons qu'en être satisfaits. 150 adhérents qui nous soutiennent, beaucoup de participants à nos différentes animations : les randonnées, Lez Bouquins, les accueils de Bienvenue au camping ... L'apothéose fut le concert donné par la Chorale du Delta à Mondragon. Nous poursuivons notre action, toujours avec le même enthousiasme, et d'ors et déjà nous préparons l'avenir.

Françoise Cuillerai



Dans un sous-bois bucolique, une **Journée Champêtre** pleine de charme et de bonne humeur

Randonnées pédestres : évasion au cœur de la nature, paysages somptueux ou villages classés .

ICI : **SEGURET**



Pour la deuxième année, les **dix sorties** en randonnées pédestres proposées par le **Syndicat d'Initiative**, ont rassemblé au fil des semaines **quatre cents personnes** amoureuses de la nature et des vieilles pierres. C'est un beau succès que nous devons à la richesse et à la beauté de la région qui nous environne.

Au terme d'une promenade sur des sentiers longeant les rangs de vignes ou à l'ombre des futaies, on découvre le **monastère de Prébayon** dans un havre de verdure, de fraîcheur et de silence, des lieux chargés de l'histoire des religieuses qui y vécurent. Cette vue prise au cœur d'un **village perché**, magnifiquement entretenu, aux ruelles pittoresques, à l'architecture villageoise très bien conservée, restitue un belle et agréable image des trésors de notre Provence.

Classé parmi les « **plus beaux villages de France** », **Séguret** a également acquis une réputation particulière pour l'éclat des festivités de **Noël** : toutes les années, dans son église, est mise en scène une magnifique **Crèche Vivante**, jouée et animée par les paroissiens.

Patrick Rochier

Sortie Raquettes gratuite le lundi 11 février 2013 (si enneigement correct) .

Accompagnée par Patrick Rochier, guide fédéral bénévole de randonnées pédestres, ballade au **Mont Serein** « sentier découverte Jean Henri Fabre » sans difficulté particulière, ouverte à tous. **Co-voiturage, pneus neige ou chaînes obligatoires.** prévoir des vêtements chauds, chaussures de randonnées (pas d'après ski, ni basket). Repas tiré du sac. Départ du parking d'Intermarché de Bollène à **9 h 15**. Location des raquettes et organisation : **10 €** Inscriptions téléphone : **06 59 84 08 83**

Le LEZ : L'énergie : la force de ses Eaux . Son Usage : les béals, l'irrigation et les moulins.

BEAL de BAUZON

En **1312**, le barrage de Bauzon fut construit au lieu dit Les Ramières. Après sa prise d'eau, sur le territoire de Suze la Rousse, le béal alimente les Moulins de **Bauzon**, de **Saint Blaise** et se divise en deux branches le long de la route de Suze, dont l'une alimente en eau les moulins de **Valbouine**, dit aussi « du milieu », entre Bauzon et la place Tournefol, et l'autre sert, probablement, à l'irrigation.

Les deux branches du Béal se regroupent à la hauteur du Château de Rocher (Hôtel de la Belle Écluse) pour traverser la ville, en cheminement souterrain, de la place Tournefol à la Porte du Moulin (angle rue de Chabrières).

Il est rejoint par le **Béal des Miailles** à l'angle Sud - ouest de l'immeuble Pasteur (édifié à l'emplacement du Moulin Prat) en bordure de la place du Félibrige.

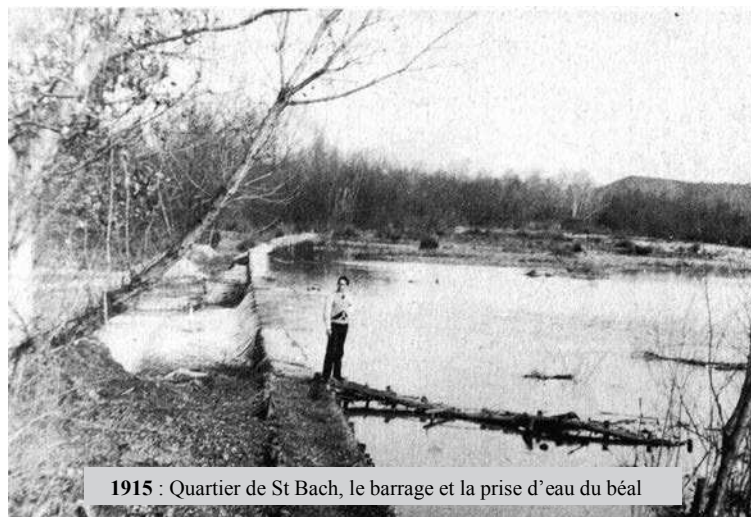

1915 : Quartier de St Bach, le barrage et la prise d'eau du béal



Le barrage dit «de L'Écluse » et les vannes de la prise d'eau du Béal des Miailles. Au fond la passerelle détruite en 1993 qui avait remplacé celle emportée en 1914

BEAL des MIAILLES

En **1472**, dans les archives de la Ville (réf: 1733 DD 17 N° 1536), il est fait mention de « l'Écluse sur le Lez » au sujet d'une terre à la Resclause.

C'est, semble t-il, la prise d'eau du canal des Miailles, qui est désignée sous le nom de « **l'Écluse du Pont Neuf** ».

Ce Pont Neuf semble avoir enjambé le canal à la traversée du Cours des Ormeaux (actuel Cours de la République).

A ciel ouvert, sauf aux passages de rues et de portes, le canal longe les murs Nord et Est de la ville, le long du Cours des Ormeaux et du cours de l'Apparent (aujourd'hui, Cours de la République et Avenue Pasteur).

Dès après le pont, et à ciel ouvert, il dessert une **filature** (Ets Violet) située à l'emplacement de « la resclause » et de l'immeuble d'habitation qui a remplacé le Restaurant « le Beau Site », ensuite le **Moulin de la Frache** (Famille de Rocquard) et les **Moulins des Miailles**, avant de rejoindre le Béal venant de la Place Tournefol.



Le moulin à huile que l'on voit au centre existait déjà au début du XVIII^{ème} Siècle. A la fin du XIX^{ème}, il était tenu par la famille Philip, dont on voit l'enseigne sur la façade ainsi que l'équipe réunie en 1912 / 1913.



Le Bd Pasteur à l'époque des lampadaires a gaz.

A droite, sur l'emprise des moulins des Miailles, le moulin Prat qui a fonctionné jusqu'à la fin des **années 60** (il a cédé la place à l'immeuble Pasteur).

Ces magnifiques platanes ainsi que ceux du tour de ville, datent de la municipalité Violes sous le second Empire (très peu auront survécu aux divers aménagements urbains).

REJET du BEAL dans le LEZ

Après sa jonction avec le canal des Miailles, ce béal récupère les eaux du fossé humide longeant les murs ouest (Bd Gambetta) et provenant de la Porte Neuve (de Mondragon). Après avoir traversé la route, il part, d'abord à ciel ouvert à l'endroit du magasin DIA, et va rejoindre le Lez en amont de l'ancienne station de pompage des eaux usées.

Au quartier de **Villeprez** il actionne le moulin, appelé également Ferme de l'hôpital, ou Moulin Neuf, ou Moulin entre deux Eaux. C'est le moulin le plus moderne de Bollène. Il est démoli lors des travaux de remodelage du Lez pour la construction de l'autoroute A7 en **1968**

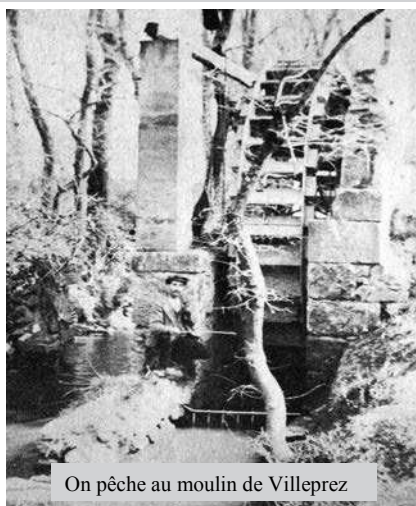

On pêche au moulin de Villeprez

D'après une étude diligentée et réalisée par Mr Claude Garcia, avec le concours des services techniques de la ville.

Crédit photos: Archives Syndicat d'Initiative, recueil : Bollène à la Belle Epoque



CANAL de CURAGE

Le tracé de ce canal est mentionné sur le plan cadastral de Bollène de 1820. A ciel ouvert jusqu'au milieu du XIX^{ème} siècle, il longe le Cours des Platanes (Bd Victor Hugo), depuis la place Tournefol (une pelle de dérivation le branche sur le Béal), jusqu'au bord du Lez.

Il semble que ce canal sert de conduit de vidange des eaux de St Bach, des réservoirs d'eau potable de la rue Baryon (René Vietto), ainsi qu'a détourner le Béal lors des besoins de mise à sec dans sa traversée de la ville.



Le fossé qui ceinturait autrefois la ville passait à l'emplacement de l'allée de platanes. L'adjudication des remparts aux propriétaires riverains eut lieu en 1853. les remparts abattus servirent de carrière mais aussi à combler le fossé et la municipalité planta cette double rangée de platanes. Le Béal, canalisé, passait alors à gauche des platanes. Les riverains qui avaient conservé une entrée rue du Peuple, purent ouvrir leur maison sur le cours devenu un espace imposant et agréable.

NOMENCLATURE DES MOULINS CONNUS DE BOLLENE

N° SUR LE PLAN	NOMS OU LIEUX DITS	SPECIALITES
1	<i>Tournefol</i>	Blé, huile, draps et gruau
2	Moulins des Arnauds : au fond de la cour de Mme Auriac. Ce moulin est connu dès 1380.	Non connues
3	Porte du Moulin : (actuelle place du Félibrige). Nota : ne pas confondre avec les moulins des Miailles.	Non connues
4	Martellière : complémentaire des moulins de Tissage et des filatures	Draps
5	Moulin de la Frache : moulin des De Roquard, à usage familial	Huile
6	Moulin des Miailles	Huile
7	Moulin des Miailles	Blé, draps
8	Moulin des Miailles : autorisation de 1620 à 1676. Nota : ces différents moulins sont situés sur l'emplacement de l'actuel immeuble Pasteur.	Poudre
9	Moulin du Pont du Lez ou Moulin de Bauzon	Blé, gruau, huile
10	Moulin de Valbouine (dit du milieu) : entre Bauzon et Tournefol	Draps, blé, gruau, huile
11	Moulin de Villeprez ou Moulin d'entre-les-eaux, ou Moulin neuf ou Ferme du Moulin : il est le seul moulin à outils interchangeables.	Blé, huile, gruau, paroïr (draps)

Tunnel passant sous le parc du Comte D'ALAUZIER

Ce tunnel signalé par les services techniques de la ville, sert actuellement de collecteur d'eaux pluviales.

En examinant le tracé, il semble probable qu'une pelle de dérivation, en attente à l'angle Sud-est de la Mairie, soit utilisée pour une mise en eau assurant le remplissage et le maintien à niveau, avec l'aide des eaux de la Montée de la Glacière, du fossé humide partant de la Porte Neuve et aboutissant à la Porte du Moulin.



Le fossé humide longeait le rempart dont il reste ce magnifique témoignage Bard Gambetta.

ARTISANAT lié a l'activité des Moulins

Tous les métiers liés directement à l'activité des moulins :

Boulangers, pâtisseries, tisserands, teinturiers.

Indirectement:

Artisanat du cuir, de la laine :

Tanneurs, savetiers, éleveurs de bestiaux.

Artisanat de la poudre: armuriers, pyrotechnie .

Les dégustations de bienvenue dans les campings ont reçu un succès certain. Les campeurs un peu timides au début, se dérident rapidement. La dégustation aidant, je dirais même que cela contribue à mettre de l'ambiance entre les campeurs eux-mêmes.

Cet été nous avons organisé : **trois** dégustations à Mondragon, une de plus que les autres années pour faire la promotion de la venue de la chorale du Delta avec Coline Serreau chef de cœur, **deux** à la Simioune et **deux** également au Parc Résidentiel de la Vallée de Barri.

Les producteurs partenaires qui nous suivent ont été ravis des retombées, tant les viticulteurs : **Château** de la Croix Chabrières, **Château** de Gourdon, **Domaine** de la Bastide, **Domaine** St Julien de L'Embisque à Bollène, le **Roucas** Blanc à Uchaux, que les **Mets** de Provence ou les fromageries des fermes Les Maguettes ou Verdoulet de Mondragon.

Myriam Guteriez

Accueil de bienvenue au Parc Résidentiel de la Vallée de Barri



ANIMATIONS ESTIVALES



L'événement musical du 31 Juillet 2012 :

Le Concert offert par la Chorale du Delta.

Dirigés par Coline Serreau, ces amateurs tous bénévoles, venant de la région parisienne et très bien connus dans la Drôme, nous ont donné un aperçu de leur talent au sein de l'église **Ste Trophime**, mise gracieusement à la disposition du Syndicat d'Initiative par **M. le Curé** et **M. le Maire de Mondragon**.

Les amateurs de **bel canto** venus nombreux, même d'Orange ou d'Avignon, formant une assemblée de deux cents personnes réceptives et enthousiastes, ont pu apprécier un récital de chants magnifiques avec **20 choristes et musiciens** talentueux. **Répertoire classique, profane ou sacré**, illustré avec brio (Bach, Haendel, Mozart, Vivaldi) et aussi des **Chants Africains**, du **Gospel** où le public a participé spontanément. Le **final** fut étonnant, joyeux, ce ne sont pas quinze voix, mais **cent** ou plus, qui s'élevèrent au cœur de l'église. Ce fut un moment de grande **convivialité** qui s'est terminé sur le parvis autour du verre de l'amitié en compagnie de Coline et de ses choristes.

Patrick Rochier .. Françoise Cuillerai

Du Coté de : LEZ BOUQUINS

L'animation culturelle LEZ BOUQUINS, installée sur le cours au bord du Lez, tous les dimanches, à partir du huit Juillet et jusqu'au dix-neuf Août, a rencontré en cette année 2012 un vif succès, conforté par une météo clémente, sans trop de pluie ni de grand vent.

Des exposants fidèles, toujours aussi nombreux, et qui se spécialisent, un public averti, enfin des enfants aussi bien exposants que visiteurs, ce qui est très encourageant pour les années futures.

Le trente septembre nous étions également présents sur l'hippodrome pour la Fête du Cheval. Compte tenu d'une météo incertaine, seul un courageux exposant a osé se déplacer en cette journée qui, en fin de compte, s'est avéré charmante et ensoleillée avec un repas convivial tiré du sac.

Je remercie nos exposants, et les encourage dès à présent à peaufiner leur étal pour la saison 2013.

Yves Sottet



Le Programme Automne ... Hiver

SORTIES SPECTACLES

Nos bénévoles vous proposent, à nouveau, un programme de divertissement pour la saison 2012 / 2013, mais dont le contenu est en cours d'élaboration.

Aussi voici, à l'heure de mettre sous presse, quelques spectacles qui sont à l'affiche du Théâtre de Valréas.

* SHOW DALIDA : Dimanche 17 Février 2013 à 15 heures.

* Michelle TORR : Dimanche 24 Mars 2013 à 16 heures.

* Filles en Aiguilles : Jeudi 21 Mars 2013 à 21 heures.

* Thé à la Menthe

ou T'es Citron : Jeudi 11 Avril 2013 à 21 heures.

* Le Squat : Jeudi 25 Avril 2013 à 21 heures.

Toutes les informations sur la suite du programme ainsi que les modalités d'organisation vous seront communiquées, soit par voie de presse, soit directement auprès de Mme Yvette Riéger :

tel: 04. 90. 30. 14. 57 ou 06. 87. 80. 45. 18

Inscriptions : comme à l'accoutumée dans les Magasins :

Christiane Prêt-à-porter Avenue Victor Hugo

Électricité Marasco Rue Émile Zola

Nous les remercions pour leur aimable collaboration.

VISITES du CENTRE HISTORIQUE

Des **visites accompagnées, gratuites**, sous la conduite gracieuse de bénévoles, peuvent être organisées à la demande et selon les disponibilités sur un programme à définir.

Contact : Monique Graziani 06 40 26 45 46

